

記入例

事故発生状況報告書

別紙交通事故証明書に補足して下記の通り報告いたします。

甲 甲車の運転者 (相手方)	氏名 富山 花子	乙 (被害者)	氏名 国保 太郎	<input checked="" type="checkbox"/> 運転・同乗 <ul style="list-style-type: none"> 甲車 甲車以外の車 歩行・自転車・オートバイ			
天候	<input checked="" type="checkbox"/> 晴・曇・雨・雪・霧	交通状況	(混雑) <input checked="" type="checkbox"/> 普通・閑散	明暗	<input checked="" type="checkbox"/> 昼間・夜間・明け方・夕方		
道路状況	歩道 <input checked="" type="checkbox"/> ある <input checked="" type="checkbox"/> 両側・片側 ない	中央線	<input checked="" type="checkbox"/> ある <input checked="" type="checkbox"/> 白線・黄線 ない	見通し	良い <input checked="" type="checkbox"/> 悪い	坂	登り 下り
信号又は標識	信号 <input checked="" type="checkbox"/> ある ない	駐車禁止	<input checked="" type="checkbox"/> されている <input checked="" type="checkbox"/> されていない	標識	一時停止 その他 ()		
速度	甲車 40 km/h (制限速度 60 km/h)	甲車以外の車	km/h (制限速度 km/h)				
事故発生状況略図	○事故現場における被害者と加害者との状況を図示してください。 (道路幅をmで記入してください。)						
詳細説明	○上記図の説明をできるだけ詳しく書いてください。 交差点を右折中の甲車が、直進する乙車に気付かず、誤って衝突したもの。						
過失割合	甲	%	乙	%	その他		

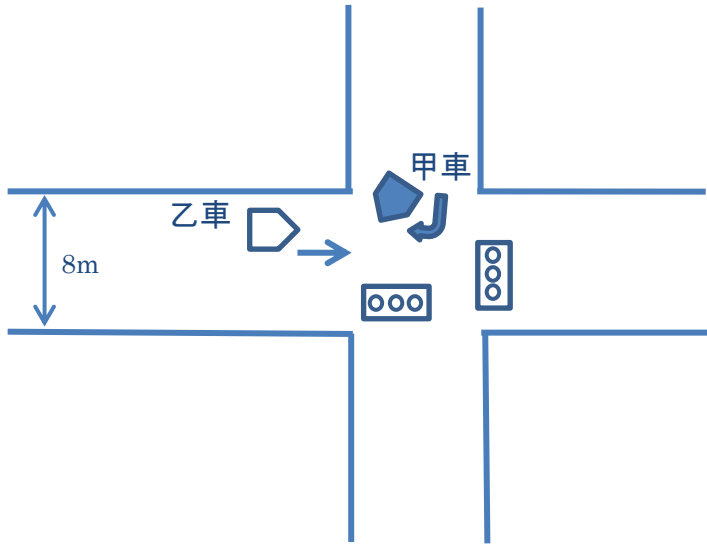

- 甲車
- 甲車以外の車
- 進入方向
- 信号
- 一時停止
- 歩行者
- 自転車
オートバイ

過失割合について、話し合いがされているときは記入してください

事故発生現場の状況は、上記のとおりです。

平成 **26**年 **5**月 **7**日

甲との関係 () 住所

報告者

乙との関係 (**本人**) 氏名 **国保 太郎**



当事者からの聞き取りで
保険会社の担当者が記入
することは可能です。